

Satzung

über die 1. Änderung des Bebauungsplanes Nr. 16/ 1 „Köppenberg“ im vereinfachten Verfahren nach § 13 BauGB

Aufgrund des § 10 des Baugesetzbuches (BauGB) i. V. m. § 6 der Gemeindeordnung LSA hat der Stadtrat der Hansestadt Seehausen (Altmark) in öffentlicher Sitzung am 7.4.11 die 1. Änderung des Bebauungsplanes Nr. 16/1 „Köppenberg“ im vereinfachten Verfahren gemäß § 13 BauGB als Satzung beschlossen.

§ 1 Räumlicher Geltungsbereich

Für den räumlichen Geltungsbereich der Bebauungsplanänderung ist der Lageplan des zeichnerischen Teils vom 21.07.2010 maßgebend.

§ 2 Inhalt der Bebauungsplanänderung

Der Inhalt der 1. Änderung des Bebauungsplanes ergibt sich aus dem zeichnerischen und textlichen Teil i, d. F. Vom 21.07.2010.

§ 3 in-Kraft-Treten

Die 1. Änderung des Bebauungsplanes tritt mit der ortsüblichen Bekanntmachung in Kraft (§ 10 Abs. 3 BauGB).

Hansestadt Seehausen (Altm.), den 7.4.11

Duffe
Bürgermeister



Entwurf Siedlungsplan
 Siedlungsplan Nr. 10/1
 1:500
 1911

A. Siedlungsplan
 Plan - Siedlungsplan

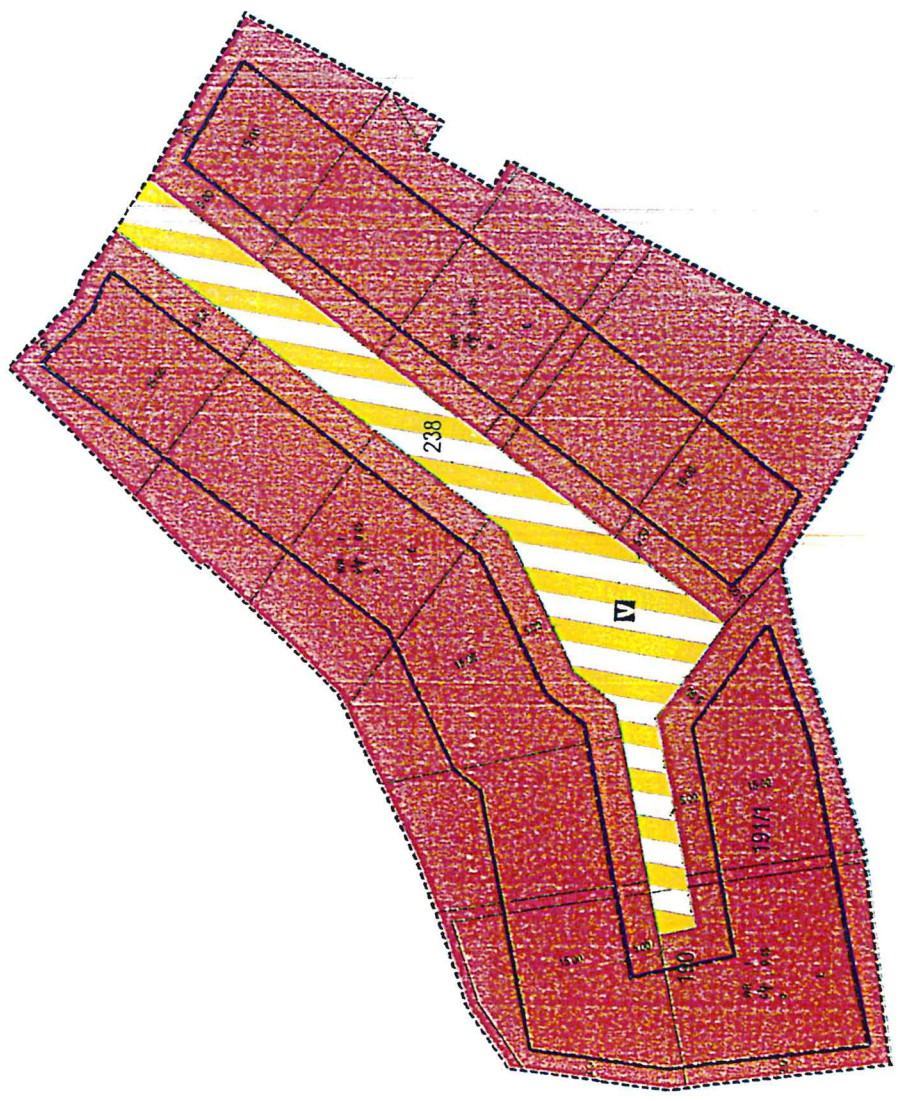

Entwurf Siedlungsplan
 Siedlungsplan Nr. 10/1
 1:500
 1911

Entwurf Siedlungsplan
 Plan - Siedlungsplan

Entwurf Siedlungsplan
 Siedlungsplan Nr. 10/1
 1:500
 1911

A. Siedlungsplan
 Plan - Siedlungsplan

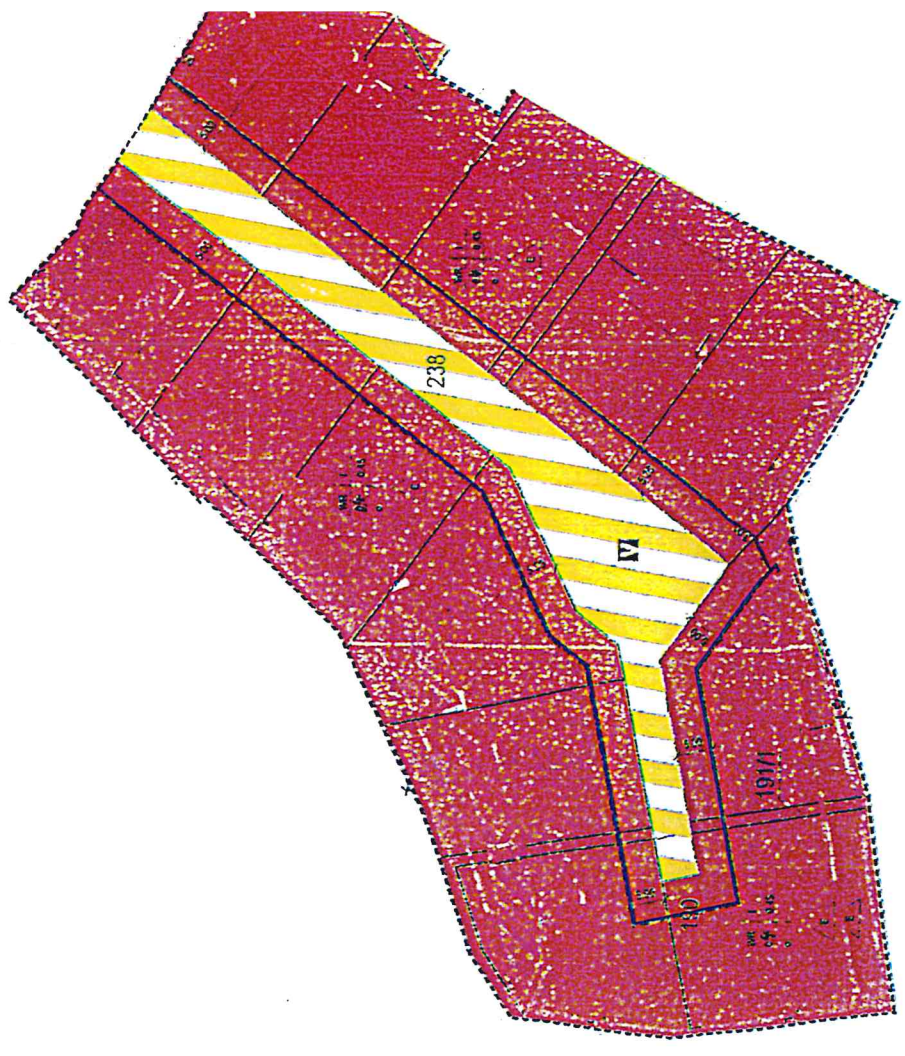

Planzeichenerklärung nach Planz. V90

1. Art der baulichen Nutzung	2. Maß der baulichen Nutzung	3. Bauweisen, Bauelemente, Baugruppen	4. Art der baulichen Nutzung	5. Art der baulichen Nutzung	6. Verkehrsflächen	7. Verkehrsflächen	8. Verkehrsflächen	9. Verkehrsflächen	10. Verkehrsflächen	11. Verkehrsflächen	12. Verkehrsflächen	13. Verkehrsflächen	14. Verkehrsflächen	15. Sonstige Planzeichen	16. Sonstige Planzeichen	17. Sonstige Planzeichen	18. Sonstige Planzeichen	19. Sonstige Planzeichen	20. Sonstige Planzeichen
Wohngebiet	Wohngebiet	Wohngebiet	Wohngebiet	Wohngebiet	Wohngebiet	Wohngebiet	Wohngebiet	Wohngebiet	Wohngebiet	Wohngebiet	Wohngebiet	Wohngebiet	Wohngebiet	Wohngebiet	Wohngebiet	Wohngebiet	Wohngebiet	Wohngebiet	Wohngebiet

Entwurf Siedlungsplan
 Siedlungsplan Nr. 10/1
 1:500
 1911

Entwurf Siedlungsplan
 Plan - Siedlungsplan